

DICHIARAZIONE DI CONFORMITA' AL CAMPIONE OMOLOGATO

Identificativo dichiaraz.n.° **304/2019**

La SODI SCIENTIFICA Srl
dichiara

che la strumentazione di seguito elencata è stata sottoposta a verifica di conformità al campione approvato (*) e depositato presso il Ministero dei Trasporti risultando conforme alle nostre prescrizioni di origine.

(*) Approvazione del Ministero delle Infrastrutture e dei Trasporti

Autovelox 104/C2 - decreto n.2483 del 10.11.1993 e 1123 del 16.05.2005
Autovelox 104/E - decreto n.903 del 27.06.2006
Autovelox 105 - decreto n.3741 del 15.06.2000
Autovelox 105SE - decreto n.354 del 05.02.2003 e 1122 del 16.05.2005
Autostop HD - decreto n.4164 del 03.08.2011
Autovelox 106 - decreto n.0003758 del 06.08.2014

Strumento	Componente	N° di serie
AUTOVELOX 106	Rilevatore di velocita'	952454
	CPU	952678

La conformità dei risultati si riferisce esclusivamente ai prodotti sopra elencati sottoposti a prova nel loro insieme.

La verifica dell strumentazione è stata effettuata secondo quanto previsto dal Sistema Qualità Certificato applicando la procedura AQ/IS/11/04 sottoposta a controlli periodici insieme al campione di riferimento interno.

Ai sensi del Decreto 282 del 13/06/2017 la presente Dichiarazione è valida solo se accompagnata da Certificato di Taratura ACCREDIA in corso di validità, il quale attesti che l'incertezza di misura rientra nei parametri previsti dal decreto medesimo.

Data del rilascio 15/07/2019

Il tecnico

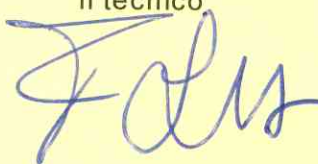
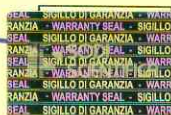
La presenza dell'ologramma attesta l'emissione del documento da parte di Sodi Scientifica Srl.

La Direzione Generale

SODI SCIENTIFICA SRL

